



T.C. SANAYİ VE
TEKNOLOJİ BAKANLIĞI

#MİLLİ
TEKNOLOJİ
HAMLESİ



KOSGEB BİLECİK MÜDÜRLÜĞÜ

KÜRŞAT KÖSE
KOBİ UZMANI

Ağustos 2024



KOSGEB

- T.C. Sanayi ve Teknoloji Bakanlığı ile ilgili bir kamu kuruluşu olup,
- 20 Nisan 1990 tarihinde 3624 sayılı yasa ile kurulmuştur.



**Güçlü bir taşra teşkilatına sahip olan KOSGEB'in 81 İlde
Müdürlüğü bulunmaktadır.**



HEDEF KİTLEMİZ

- Çalışan sayısı 250'nin altında olan,
- Net satış hasılatı veya mali bilançolarından herhangi birisi 500 milyon TL'nin altında olan,
- AB NACE sektör kodlamasına kapsamında Cumhurbaşkanınca desteklenmesi uygun bulunan sektörlerde faaliyet gösteren

İşletmeler

ve

Yeni Girişimciler.



Türkiye'de KOBİ tanımı



KOBİ tanımı

- **250'den az çalışan istihdam eden,**
- **Yıllık bilanço veya net satış hasılatı 500 milyon TL'yi geçmeyen işletmeler**

Ölçek	Çalışan Sayısı	Bilanço (Milyon TL)	Net Satış (Milyon TL)
Mikro	<10	≤ 10	≤ 10
Küçük	<50	≤ 100	≤ 100
Orta	<250	≤ 500	≤ 500

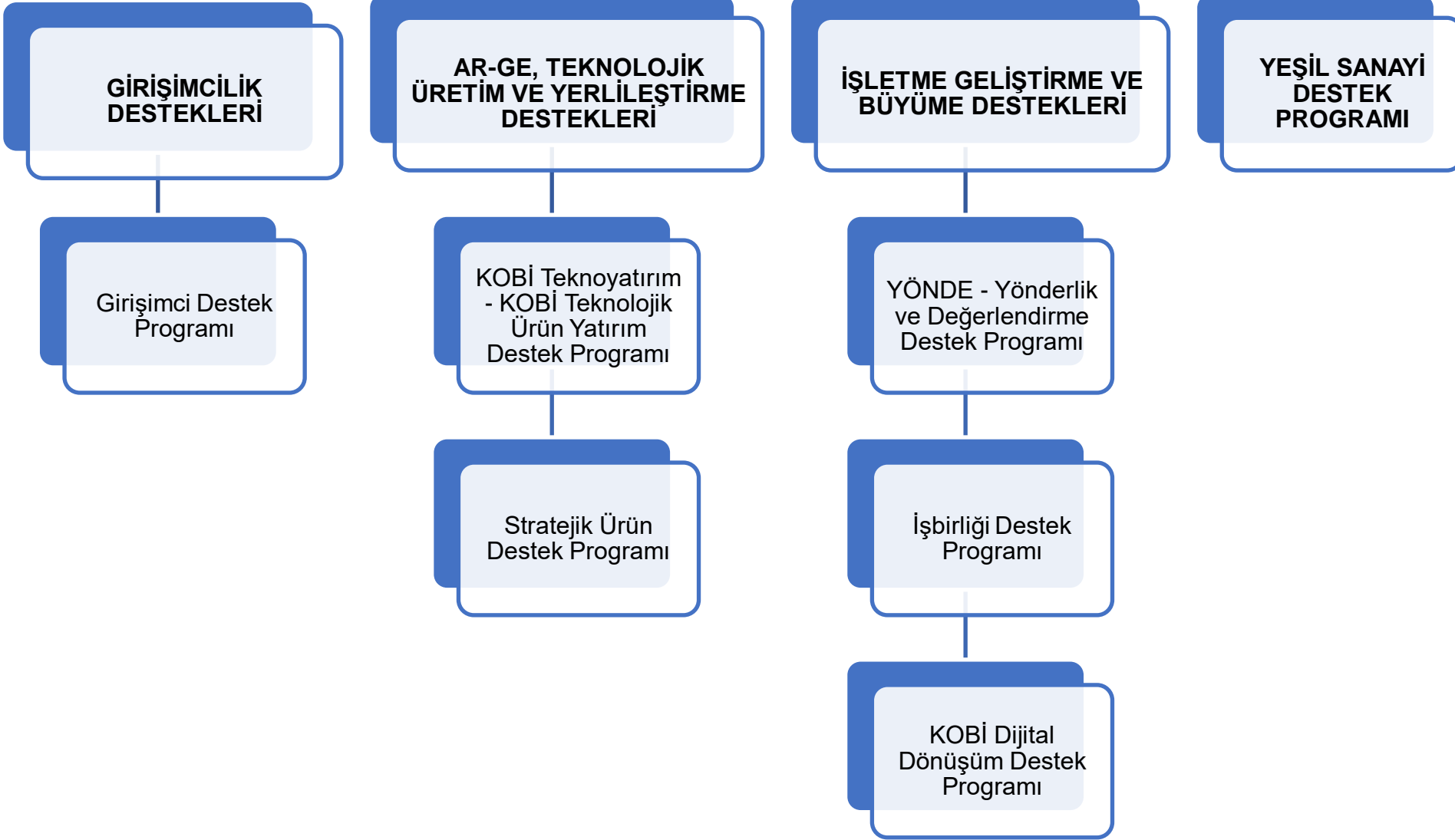



T.C. SANAYİ VE
TEKNOLOJİ BAKANLIĞI

#MİLLİ
TEKNOLOJİ
HAMLESİ

GİRİŞİMCİLİK EĞİTİMLERİ



Girişimcilik Eğitimleri



GELENEKSEL GİRİŞİMCİ EĞİTİMİ:

- Girişimcilikte Temel Kavramlar
- Girişim Fırsatlarını Görme ve Fikir Yaratma/ Geliştirme
- Yapılabilirlik Analizi
- İş Modelleri, Müşteriler, Değer Önerileri ve Gelir Kaynakları
- Ekonomi, Endüstri, Rekabet ve Müşteri Analizi
- Hukuki Altyapı
- Girişimin Etik Temelleri
- Pazarlama İlkeleri ve Yönetimi



İLERİ GİRİŞİMCİ EĞİTİMİ:

- Networking (Ağ Kurma)
- Girişimin Finansal Yapısının Belirlenmesi ve Yönetimi
- Yeni Girişimler için Finansal Kaynaklara Erişim
- Yenilik Yönetimi
- Fikri Mülkiyet Hakları
- Girişimin Profesyonel Yönetimi ve KOBİ'lerde Stratejik Yönetim
- Büyüme Sürecinin Yönetimi ve Büyüme Stratejileri
- İş Planı Geliştirme



T.C. SANAYİ VE
TEKNOLOJİ BAKANLIĞI

#MİLLİ
TEKNOLOJİ
HAMLESİ

GİRİŞİMCİLİK DESTEKLERİ



Girişimci Destek Programı



Programın Amacı

Ülkemizin stratejik öncelikleri doğrultusunda belirlenen sektörler öncelikli olmak üzere yeni kurulan işletmeleri destekleyerek sürdürülebilirliklerini sağlamak



Kimler Başvuru Yapabilir?

İŞ KURMA DESTEĞİ

KOSGEB tarafından desteklenen sektörlerde faaliyet gösteren **0-1 yaş arasındaki** işletmeler

İŞ GELİŞTİRME DESTEĞİ

NACE Rev. 2'ye göre;

- C-İmalat
 - 61-Telekomünikasyon
 - 62-Bilgisayar programlama, danışmanlık ve ilgili faaliyetler
 - 63-Bilgi hizmet faaliyetleri
 - 72-Bilimsel araştırma ve geliştirme faaliyetleri
- sektörlerinde faaliyet gösteren **0-3 yaş arasındaki** işletmeler



Başvuru Şartları

- İşletmenin Türk Ticaret Kanunu'nda tanımlı **gerçek veya tüzel kişi statüsünde** olması ve sistemde kayıtlı, işletme beyanının güncel ve aktif durumda olması,
- Girişimcinin işletmeyi **münferiden temsile yetkili** olması,
- Girişimcinin, işletmede **en az %50** oranında **kurucu ortak olması** ve **son 3 yıl içinde** herhangi bir firmada **%25 ve üzeri ortaklığının/sahipliğinin** bulunmaması,
- Girişimcinin, İş Kurma Desteğine başvuru yapmadan önce **geleneksel girişimci eğitimini**; İş Geliştirme Desteğine başvuru yapmadan önce **ileri girişimci eğitimini** tamamlamış olması,
- Girişimcinin; İş Kurma Desteğine işletme kuruluş tarihinden itibaren **bir yıl içerisinde**, iş geliştirme desteğine işletme kuruluş tarihinden itibaren **üç yıl içerisinde** başvuru yapması,

İŞ KURMA DESTEĞİ			
DESTEK UNSURU	DESTEK TUTARI	DESTEK ORANI	DESTEK SÜRESİ
Kuruluş Desteği (*)	Gerçek kişi işletme 10.000 TL	100% Geri Ödemesiz	36 Ay
	Sermaye şirketi işletme 20.000 TL		
Personel Giderleri Desteği	İşletmenin vergi mükellefiyetinin devam etmesi şartıyla iş kurma desteği başlangıç tarihinden itibaren 1 inci yıl birinci dönem, 2 nci yıl ikinci dönem ve 3 üncü yıl üçüncü dönem olmak üzere; işletmede çalışan personelin tahakkuk eden prim gün sayılarının toplamı 360 ve üzeri olduğu her bir dönem için 1 aylık brüt asgari ücretin işverene toplam maliyet tutarı kadar destek sağlanır.		

(*) Girişimcinin genç, kadın, engelli, gazi veya birinci derecede şehit yakını olması durumunda kuruluş desteğine 10.000.-TL ilave edilir.

İŞ GELİŞTİRME DESTEĞİ

DESTEK UNSURU	DESTEK TUTARI	DESTEK ORANI	PROJE SÜRESİ
Personel Giderleri Desteği	1.500.000 TL ^(*)	%80 Geri Ödemeli ^(**)	36 Ay
Makine-Teçhizat ve Kalıp Giderleri Desteği			
Yazılım Giderleri Desteği			
Hizmet Alımı Giderleri Desteği (eğitim, danışmanlık ve yönderlik, belgelendirme, test ve analiz, pazarlama, tasarım, sınai mülkiyet hakları giderleri)			

^(*) Girişimcinin genç, kadın, engelli, gazi veya birinci derecede şehit yakını olması durumunda destek üst limitine 150.000.-TL ilave edilir.

^(**) Geri ödemeler program bitiminden 6 ay sonra başlar.

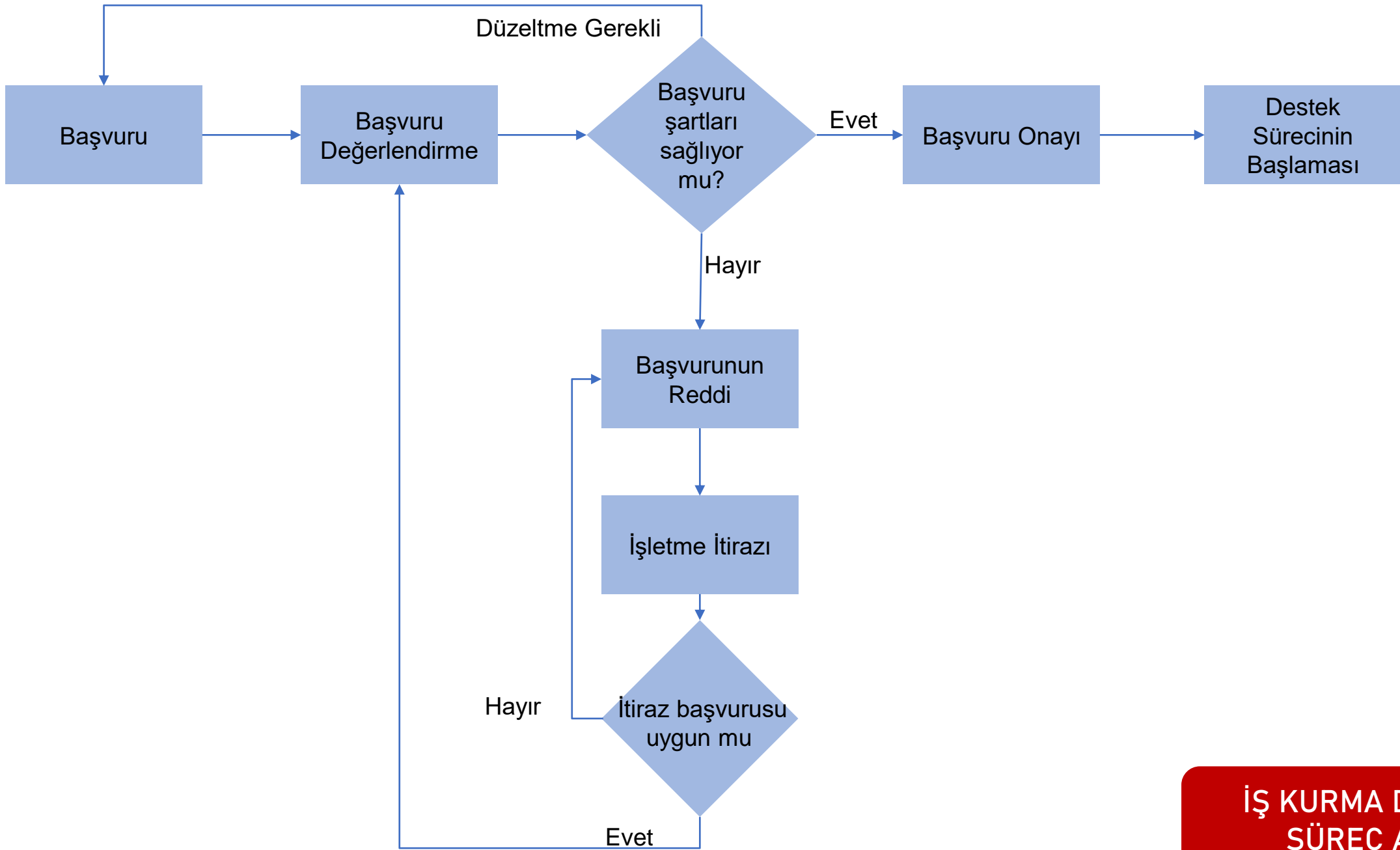

**İŞ KURMA DESTEĞİ
SÜREÇ AKIŞI**

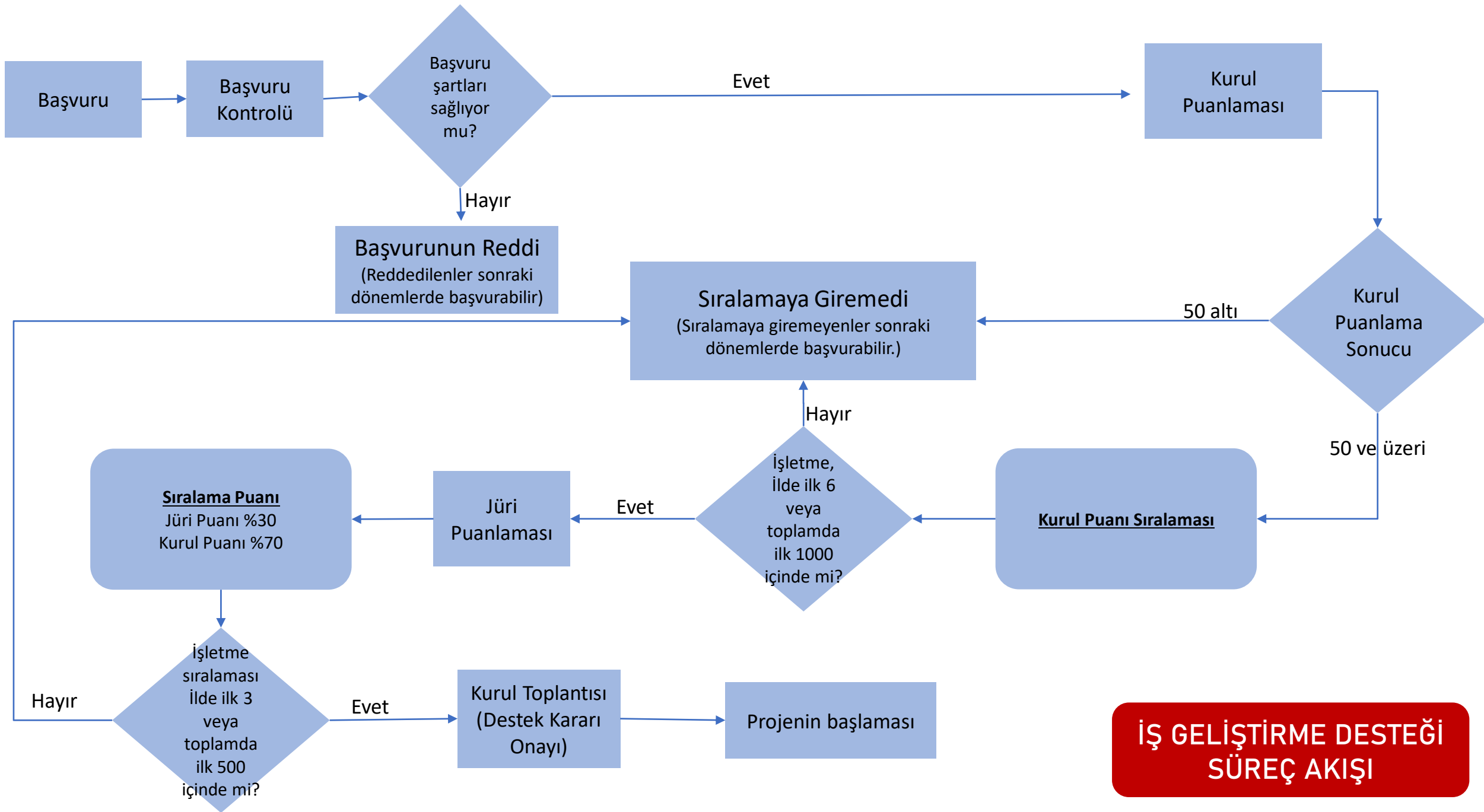

**İŞ GELİŞTİRME DESTEĞİ
SÜREÇ AKIŞI**

Teşekkür Ederim



T.C. SANAYİ VE
TEKNOLOJİ BAKANLIĞI

MİLLİ
TEKNOLOJİ
HAMLESİ

